SEPTIEMBRE 2021

GOBIERNO DE LA
REPÚBLICA DOMINICANA

MIVHED

PROYECTOS
SANTIAGO DE LOS CABALLEROS

GOBIERNO DE LA
REPÚBLICA
DOMINICANA
MIVHED

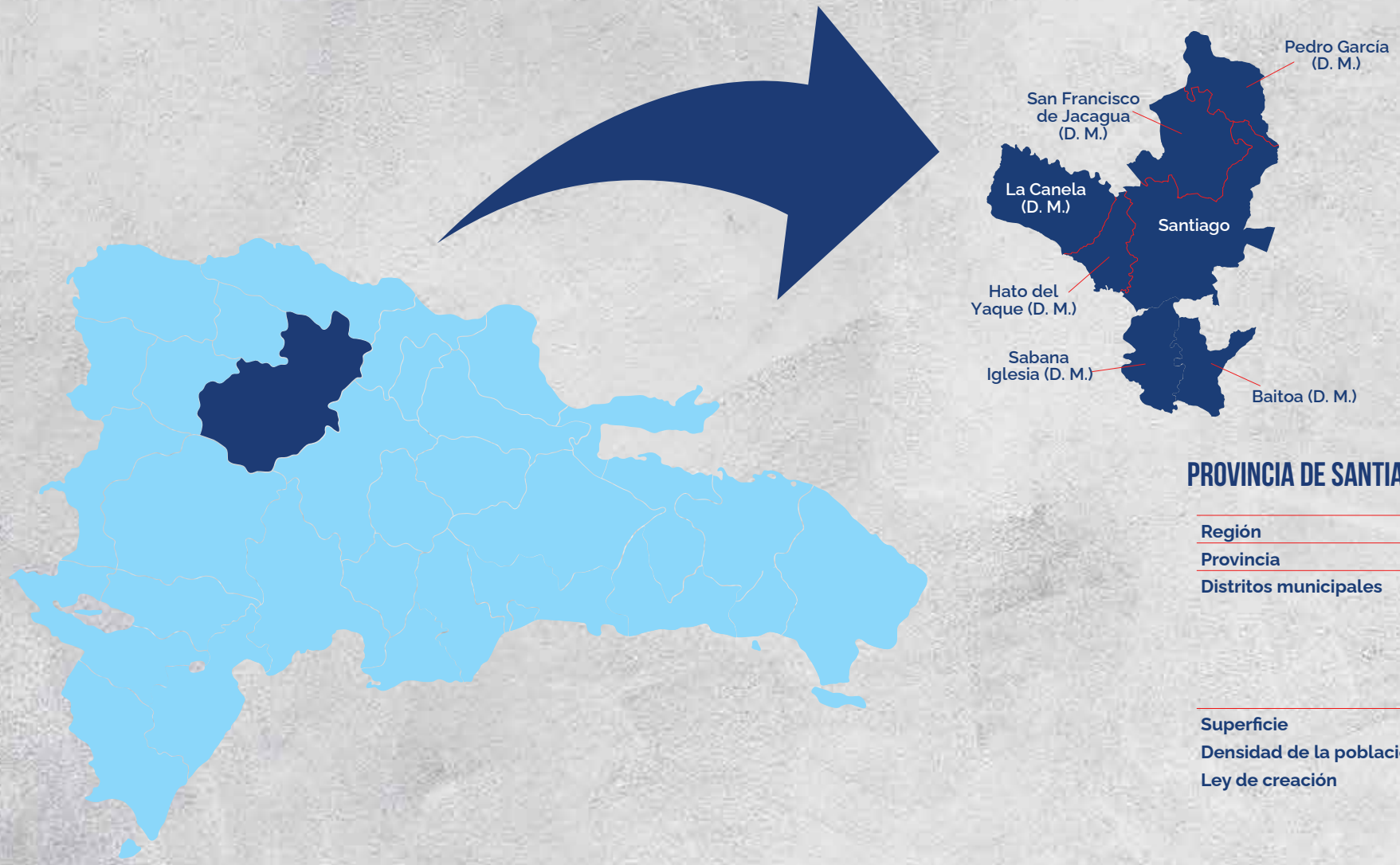

PROVINCIA DE SANTIAGO

Región	Cibao Norte
Provincia	Santiago
Distritos municipales	Pedro García (D.M.)
	Baitoa (D.M.)
	La Canela (D.M.)
	San Francisco de Jacagua (D.M.)
	Hato del Yaque (D.M.)
Superficie	474.1 Km^2
Densidad de la población	1,458 hab/Km^2
Ley de creación	Ley 40c del 09-06-1845

PLAN
DOMINICANA
SE RECONSTRUYE

PLAN DOMINICANA SE RECONSTRUYE

GOBIERNO DE LA REPÚBLICA DOMINICANA
MIVHED

Lotes	LOTE	PROVINCIA	VIVIENDAS INTERVENIDAS	METRO² DE PISO	METRO² DE TECHO	METRO² DE PINTURA	MONTO CUBICADO AL 10 DE AGOSTO DE 2021	MONTO CONTRATADO	% REALIZADO SOBRE CONTRATO
Lote 24	CBE00307	Santiago	475	9.777,90	27.305,02	53.264,82	$59.149.125,06	$62.789.804,92	94,20%
Lote 25	CBE00308	Santiago	529	8.924,92	30.555,16	35.207,96	$62.179.827,37	$65.001.910,12	95,66%
Lote 26	CBE00309	Santiago	460	6.504,97	30.135,72	35.143,24	$59.384.962,09	$64.827.245,81	91,60%

Total Intervenidas 1,464

GOBIERNO DE LA
REPÚBLICA
DOMINICANA
MIVHED

Santiago, República Dominicana.

TOTAL 1,464

285
NAVARRETE, BAITOA, LICEY, CECARA, LOS SANTOS Y VILLA GONZÁLEZ

213
GURABO, LA HERRADURA, SUELO DURO, JACAGUA, BELLA VISTA Y PEKIN

248
CIENFUEGOS

140
TAMBORIL, LA UNIÓN Y LOS GUANDULES

48
SAN JOSÉ DE LAS MATAS

289
CAÑADA BURGO, LA LOTERIA, NIBAJE Y EL FRACATÁN

241
SANTIAGO OESTE

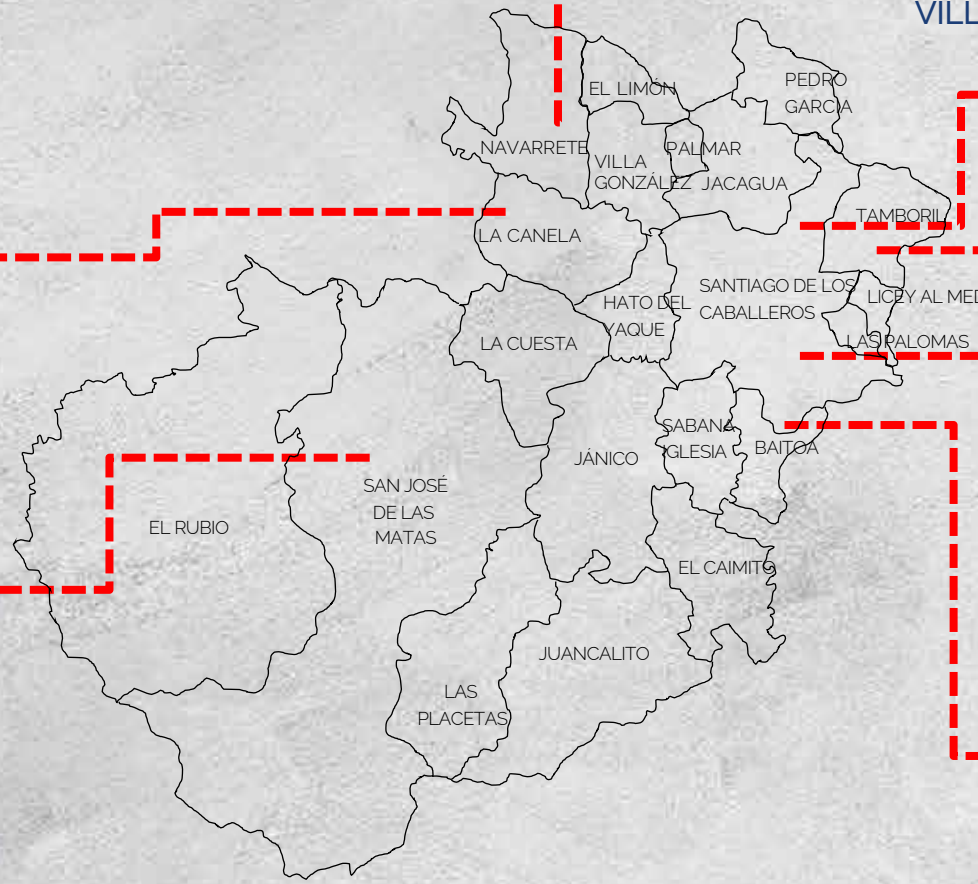

GOBIERNO DE LA
REPÚBLICA
DOMINICANA
MIVHED

Cambio de Pisos de Tierra a Cemento

Lote	Provincia	Pisos de tierra
24	Santiago	55
25	Santiago	105
26	Santiago	26
	Total Intervenidos	**186**

PLAN DOMINICANA SE RECONSTRUYE 2

GOBIERNO DE LA REPÚBLICA DOMINICANA
MIVHED

Próximos Proyectos

Dominicana Se Reconstruye II			
Lote	**Ubicación de Viviendas**	**Cantidad de Viviendas Estimadas**	**Presupuesto estimado**
30	Santiago	260	$61,923,192.70
31	Santiago	260	$61,923,192.70

MI VIVIENDA

PROYECTOS SANTIAGO

- LA BARRANQUITA
- LOS SALADOS
- HATO DEL YAQUE

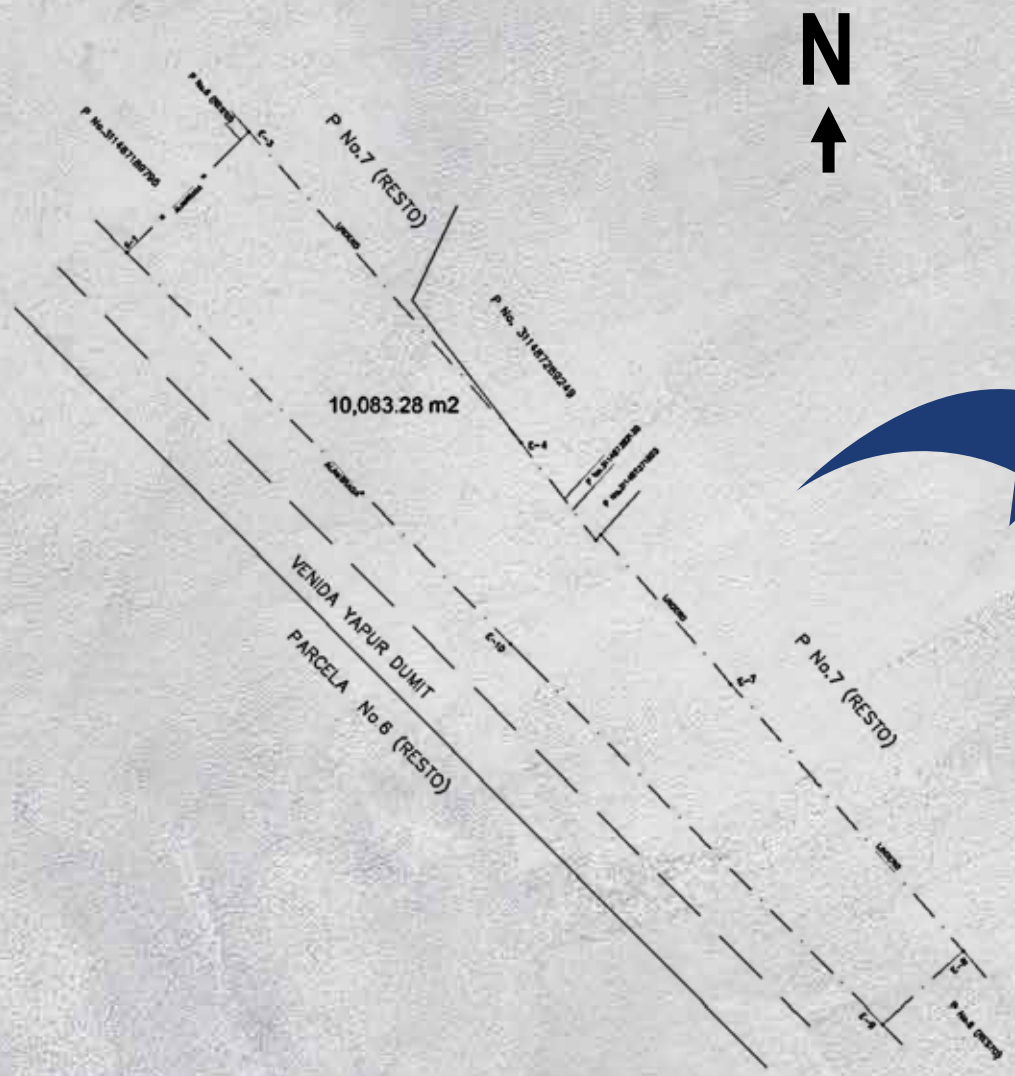

N

MI VIVIENDA

LA BARRANQUITA

Santiago de los Caballeros

MI VIVIENDA-LA BARRANQUITA

Santiago de los Caballeros

MI VIVIENDA

GOBIERNO DE LA REPÚBLICA DOMINICANA

MIVHED

136

17 Edificios

APARTAMENTOS

112 Unidades 3H de 72.60m²

24 Unidades 2H de 50.20m²

2,185.82 M2 Área Verde

136 Parqueos 14 Visitantes

205.82 M2 Área Institucional

GOBIERNO DE LA
REPÚBLICA
DOMINICANA
MIVHED

Propuesta Urbana-La Barranquita

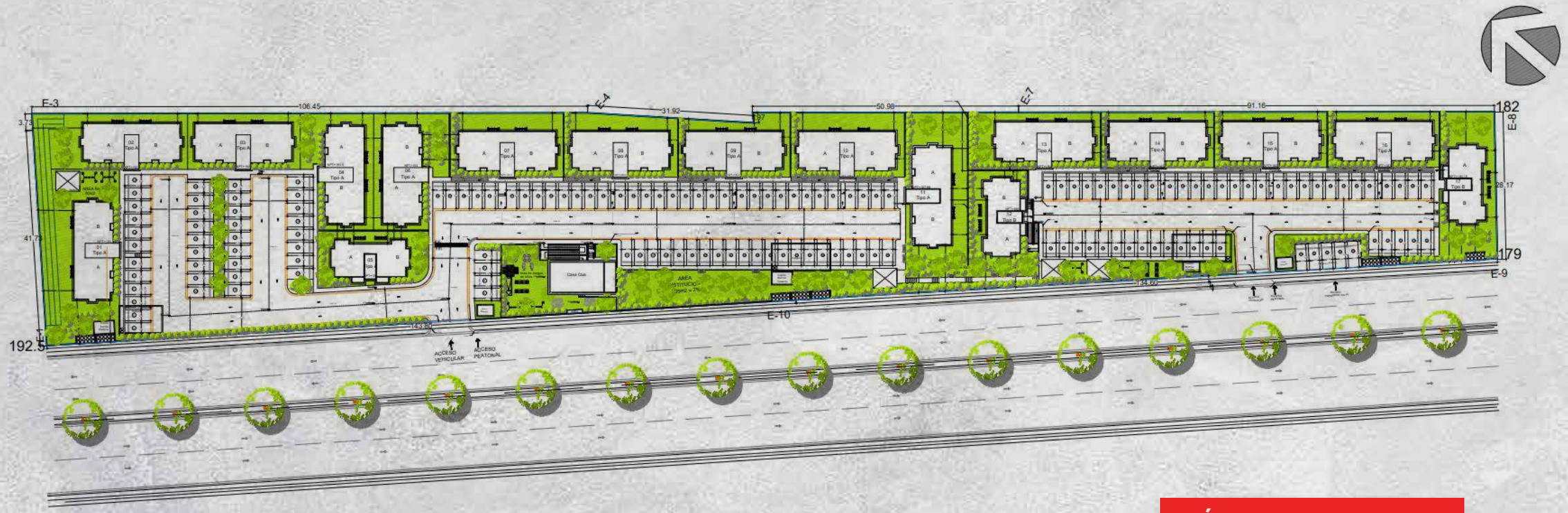

Área de Terreno: 10,083.28 m²

GOBIERNO DE LA
REPÚBLICA
DOMINICANA
MIVHED

Movimiento de tierra

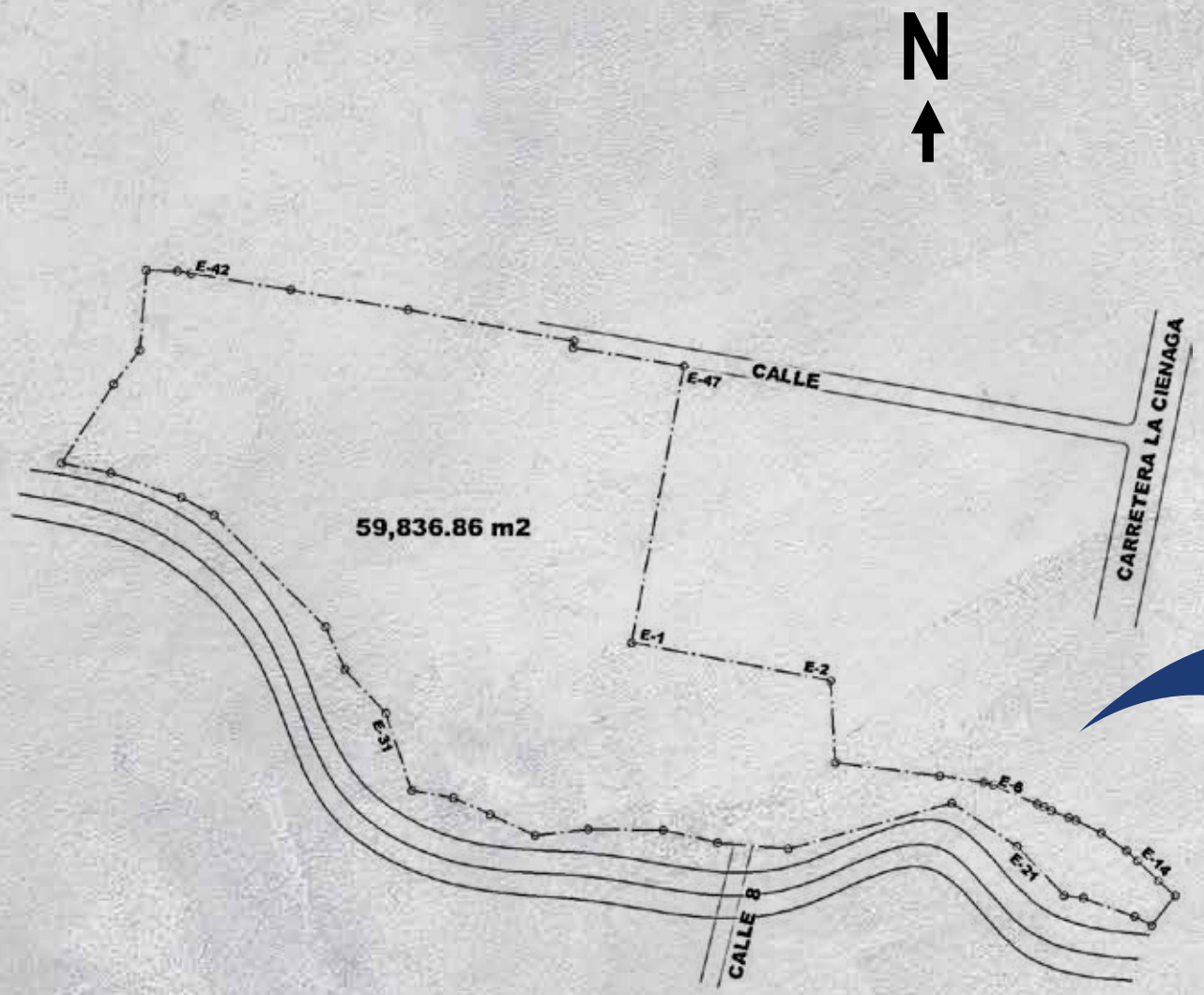

MI VIVIENDA

LOS SALADOS

Santiago de los Caballeros

MI VIVIENDA-LOS SALADOS

Santiago de los Caballeros

MI VIVIENDA

GOBIERNO DE LA REPÚBLICA DOMINICANA

MIVHED

656

82 Edificios

APARTAMENTOS

560 Unidades 3H de 72.60m²

96 Unidades 2H de 50.20m²

7,821.84 M2 Área Verde

712 Parqueos

1,314.84 M2 Área Institucional

GOBIERNO DE LA
REPÚBLICA
DOMINICANA
MIVHED

Propuesta Urbana-Los Salados

Área de Terreno:
59,836.86 m²

GOBIERNO DE LA
REPÚBLICA
DOMINICANA
MIVHED

Limpieza de terreno

GOBIERNO DE LA
REPÚBLICA
DOMINICANA
MIVHED

Apartamentos de 2 Habitaciones

2 Habs. | 1 Baño | Sala Comedor | Cocina | Área de lavado

Apartamentos de 3 Habitaciones

2 Habs. | 1 Baño | Sala Comedor | Cocina | Área de lavado

MI VIVIENDA

HATO DEL YAQUE

Santiago de los Caballeros

Ventajas de la zona

GOBIERNO DE LA REPÚBLICA DOMINICANA
MIVHED

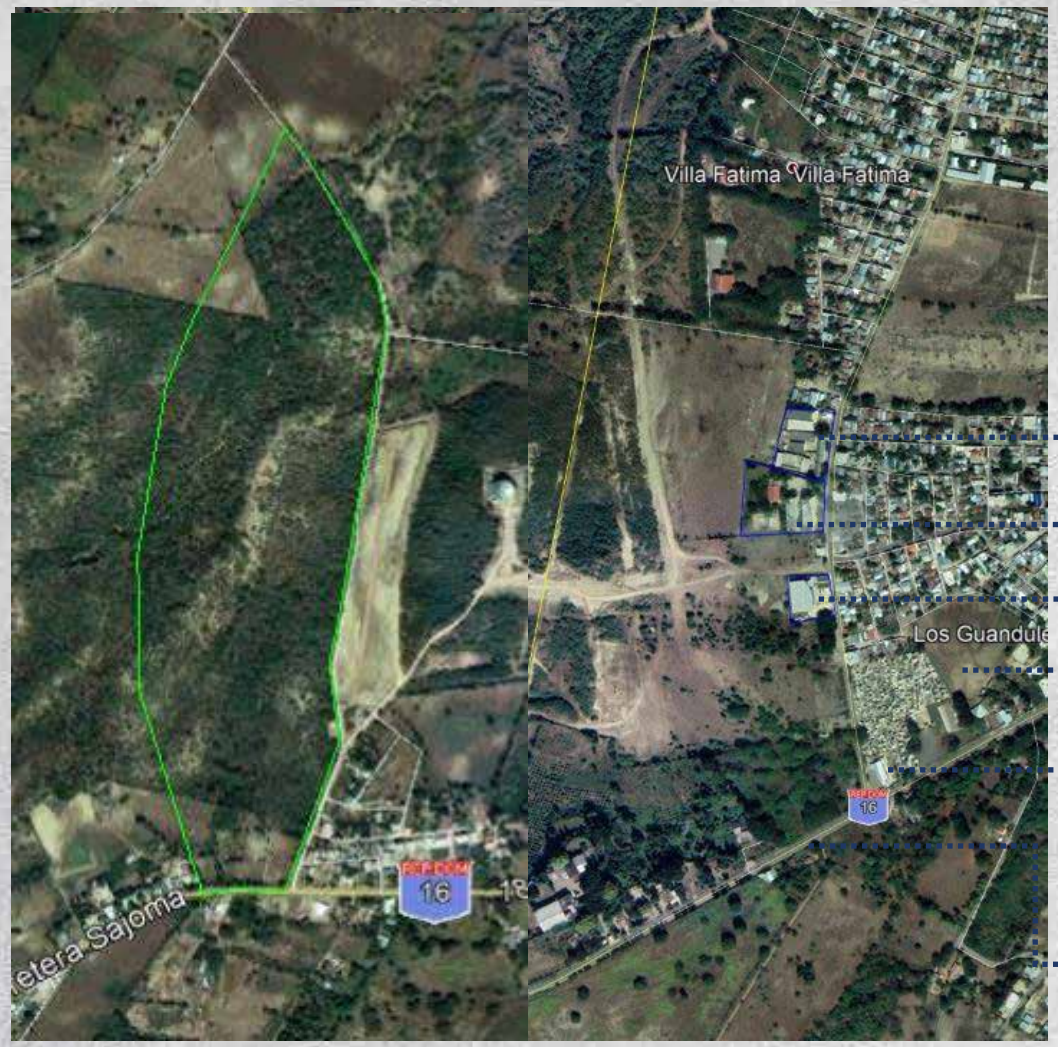

N

- Escuela Don Berto Abreu
- Liceo Prof. Ana Mercedes Aybar
- Centro de Diagnóstico y Atención Primaria Los Guandules
- Play de Los Guandules
- Iglesia
- Parada de autobús

Propuesta Urbana - Hato Del Yaque

GOBIERNO DE LA REPÚBLICA DOMINICANA
MIVHED

Área de Terreno: 238,918.92 m²

Área Total a usar del solar: 110,482.22 m²

MI VIVIENDA-HATO DEL YAQUE

Santiago de los Caballeros

MI VIVIENDA

GOBIERNO DE LA REPÚBLICA DOMINICANA

MIVHED

1,200

150 Edificios

APARTAMENTOS

56.89m²

19,848.73 M2 Área Verde

623 Parqueos

2,209.64 M2 Área Institucional

Propuesta Urbana - Hato Del Yaque

GOBIERNO DE LA
REPÚBLICA
DOMINICANA
MIVHED

ÁREA DE JUEGOS

ÁREA VERDE

GAZEBO

ÁREA DE
EJERCICIOS

Propuesta Urbana - Hato Del Yaque

GOBIERNO DE LA REPÚBLICA DOMINICANA
MIVHED

Propuesta Urbana - Hato Del Yaque

GOBIERNO DE LA
REPÚBLICA
DOMINICANA
MIVHED

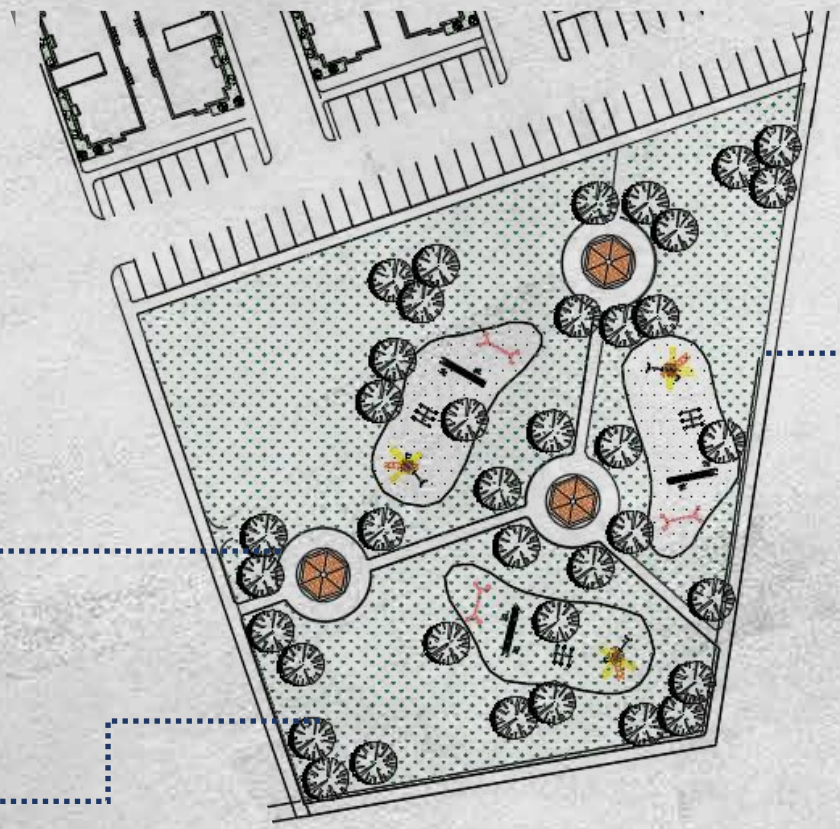

GOBIERNO DE LA
REPÚBLICA
DOMINICANA
MIVHED

Apartamentos de 2 Habitaciones

56.89m²

2 Habs. | 1 Baño | Sala Comedor | Cocina | Área de lavado

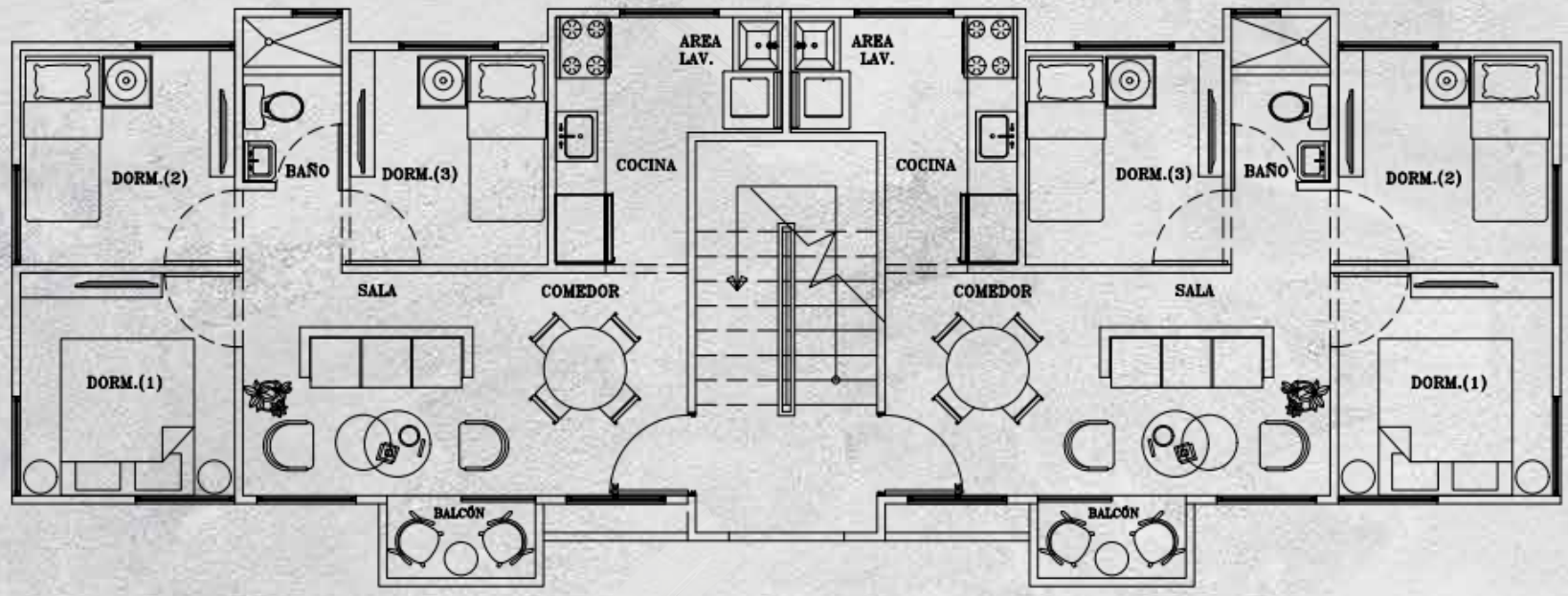

Área Infantil

Área Deportiva

Área Recreativa

GOBIERNO DE LA
REPÚBLICA
DOMINICANA
MIVHED

GOBIERNO DE LA
REPÚBLICA
DOMINICANA

MIVHED

Estamos Cumpliendo

mivhed_rd

www.invi.gob.do